

COMUNICACIÓN

En la estación de autobuses

NIVEL

Principiante (A1)

NÚMERO

ES_A1_1113X

IDIOMA

Español

Objetivos

- Puedo comprar un pasaje en la estación de autobuses.
- Puedo pedir información en la estación de autobuses.



¡Lluvia de ideas!

¡Todos juntos o en *breakout rooms*!

Observa la imagen y **responde** a las preguntas.

Después de la *breakout room*, **ponen en común** la lista de palabras.

¿Dónde estamos?

¿Qué palabras relacionas con esta imagen? Haz una lista.



Toma una foto de esta actividad **antes** de entrar en la *breakout room*.

En la estación de Santiago

Lee el texto.

Di si las frases son **verdaderas** o **falsas**.

Óscar: Bueno, tenemos 20 minutos. ¿Tomamos un café?

Sandra: ¿Por qué no? ¿A qué hora sale el bus?

Óscar: Espera... ¿Qué dice en el panel de salidas?...
Autobús a Valparaíso a las 14:05. Y en Valparaíso la salida a Viña es a las 16:20.

Sandra: ¿Solo 15 minutos en Valparaíso? ¡Es muy justo! ¡No hay tiempo!

Óscar: Tranquila, llegamos. Pero tenemos que cambiar de bus muy rápido.



Sandra quiere ir a tomar
café.

El bus de Valparaíso a Viña
sale a las 14:05.

Óscar y Sandra tienen
mucho tiempo para **hacer
transbordo**.



Contrarios

Une los contrarios.

1

ida

a

llegada

2

en efectivo

b

destino

3

transbordo

c

con tarjeta

4

salida

d

vuelta

5

origen

e

directo

Preguntas y respuestas

Une las preguntas con las respuestas correctas en una estación de buses.

1

¿Desde dónde sale el bus?

a La hora de salida es a las 17:40.

2

¿A qué hora sale el bus?

b Unas 4 horas.

3

¿Cuánto cuesta el pasaje?

c Desde la plataforma 4 en la estación de Valdivia.

4

¿Cuánto tarda el bus a Temuco?

d Cada 30 minutos.

5

¿Cada cuánto sale el bus a Valparaíso?

e Cuesta \$ 4000, señora.

6

¿Qué paradas hace el bus?

f El bus para en Sierra y en Calama.



¿Tomamos un **micro**?

Sí, es muy cómodo.

En Chile llaman **micro** a los **buses** que se mueven dentro de la ciudad.

Viajar en bus

Completa las frases.

- 1 ¿Qué _____ tenemos que comprar para ir a la Serena?
Podemos preguntar en la _____...
- 2 En el _____ podemos ver a qué hora sale nuestro micro.
- 3 Necesito un pasaje de _____ y vuelta a Talca.
- 4 Tenemos que _____ en Curicó y tomar otro bus a Concepción.
- 5 La hora de _____ del bus a Santiago es a las 12:30.

taquilla

llegada

pasaje

hacer transbordo

ida

panel de salidas

La estación de Santiago

Pregunta a tu compañero o compañera por la salida, la llegada, las paradas, la plataforma y el destino. Él o ella **responde**.

	Paradas	Destino	Plataforma
Salida 11:05 Llegada 13:10	Casablanca	Valparaíso	3
Salida 12:00 Llegada 14:20	directo	San Antonio	8
Salida 13:25 Llegada 16:45	Buín, Rancagua	Curicó	6

Laura, ¿desde dónde sale el bus a Curicó?

Desde la plataforma 6. Stewart, ¿a qué hora llega el bus a San Antonio?



...

Pronunciación de *ch*

Cuando tenemos una *c* antes de *h*, la pronunciación es **diferente**. La *ch* en español tiene un **sonido fuerte**. ¿Conoces otras palabras en español con *ch*?

1

chévere

/tʃeβere/

2

mucho

/mutʃo/

3

Chile

/tʃile/

4

ceviche

/seβitʃe/

En la taquilla

Lee el texto.

Di si las frases son **verdaderas** o **falsas**.

Pasajera: Buenos días, necesito dos pasajes a Viña.

Vendedor: ¿Solo ida, o ida y vuelta?

Pasajera: Solo ida, por favor.

Vendedor: Muy bien. Tiene que hacer transbordo en Valparaíso.

Pasajera: ¿No hay un bus directo? ¿Cuánto cuesta?

Vendedor: Lo siento, pero no. En total cuestan \$ 3000, señora. ¿Quiere reservar su asiento?



La pasajera quiere ir y volver de Viña.

La pasajera tiene que tomar dos buses para llegar a Viña.

Un pasaje cuesta \$ 3000.



Preguntas del vendedor o la vendedora

Ordena las frases.

1 ¿ / pasajes / qué / quiere / ? / para / fecha



¿Para qué fecha quiere los pasajes?

2 ¿ / ? / dónde / quiere / a / ir



3 cuántas / ? / para / ¿ / personas



4 quiere / asiento / ? / reservar / ¿ / su



5 tarjeta / ¿ / o / con / efectivo / en / ?



6 ida / ida / y / solo / o / vuelta / ? / ¿

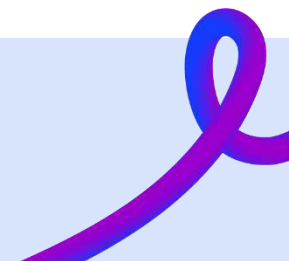

¿Quién lo dice?

Decide si las preguntas son del vendedor o del pasajero.

1 ¿A qué hora sale el bus para Concepción?

2 ¿Para cuántas personas?

3 ¿Quiere reservar su asiento?

4 ¿Cuánto cuesta el pasaje?

5 ¿Qué paradas hace el bus a La Pintana?

6 ¿A dónde quiere ir?

vendedor, vendedora

pasajero, pasajera

Pasaje

Pregunta a tu compañero o compañera sobre este pasaje. **Piensa** en otras preguntas.

Buses del Pacífico

09197517 3759231 021 21 A

Bus 21: Vallenar - Copiapó

Pasajero: Cristobal Guzmán

Hora de salida: **6:30** Hora de llegada: **08:45**

Valor: \$ 5,47



Buses del Pacífico

Origen: **Vallenar**

Destino: **Copiapó**

Valor: \$ 5,47



¿A qué hora sale el bus?

¿Cuánto tarda el bus?

¿Desde dónde sale el bus?

¿Cuánto cuesta el pasaje?

Diálogo: En la taquilla

Persona A: Tú eres **el pasajero** o **la pasajera**.

Persona B: Tú eres **el vendedor** o **la vendedora**.



pasajero/a

dos pasajes
a Copiapó
ida y vuelta
reservar asiento

Buenos días, quiero comprar dos...

¿Solo ida, o ida y vuelta?



vendedor/a

1 pasaje: \$ 3500
plataforma: 7
salida: 10:35 am
transbordo en
Coquimbo
llegada: 20:20 pm

- costar
- llegar
- salir
- En total cuesta...
- cuándo
- cada cuánto
- cuánto
- plataforma

Fin de la lección

Expresión

ir pisando huevos

Significado: ir muy despacio

Ejemplo: Este bus va pisando huevos... ¡No llegamos nunca!



Práctica adicional



En la taquilla

Forma preguntas y frases.

1 Un / por / para / Valdivia / favor / pasaje



Un pasaje para Valdivia, por favor.

2 ? / cuesta / ¿ / pasaje / cuánto / el



3 ¿ / llega / el / cuándo / ? / bus



4 reservar / mi / por / favor / asiento / quiero



5 sale / bus / ? / el / cuándo / ¿



6 sale / ? / el / a / Santiago / cuánto / ¿ / cada / bus





En la estación

Une las partes de la conversación.

1 Tenemos 20 minutos para la salida del bus. ¿Tomamos un café?

2 ¿Cuánto cuestan dos pasajes a Arica?

3 ¿A qué hora sale el bus?

4 Tenemos que hacer transbordo en Quilpué...

5 ¿Desde dónde sale el bus?

a Espera... ¿Qué dice en el panel de salidas?

b ¿No hay un bus directo?

c ¿Por qué no?

d En total cuestan \$ 6000.

e Desde la plataforma 13.



El viaje de Sandra a Viña del Mar

Lee la información sobre el viaje de Sandra. ¿Son las frases de abajo **verdaderas o falsas**?
¿Qué más sabes sobre el viaje de Sandra? **Forma** frases.

Santiago	Salida 14:05	Plataforma 4
Valparaíso	Llegada 16:05	Plataforma 2
Valparaíso	Salida 16:20	Plataforma 1
Viña del Mar	Llegada 16:55	Plataforma 13

El destino de Sandra es Santiago.

El viaje de Sandra es directo.

Sandra llega a la plataforma 13.





Hablamos

Forma frases. **Utiliza** las palabras siguientes.



pasaje

panel

llegada

asiento

ida

transbordo

cuánto

destino

origen



Diálogo: En la taquilla

Persona A: Tú eres el pasajero o la pasajera.

Persona B: Tú eres el vendedor o la vendedora.



pasajero/a

un pasaje
a Puerto Montt
solo ida
el jueves



vendedor/a

\$ 2500
Plataforma: 11
Salida: 14:12
directo

Buenos días...

...

- costar
- transbordo
- salir
- cuándo
- qué
- cuánto
- a dónde
- ...

Soluciones

P. 3: Estación de buses

P. 4: 1. verdadero; 2. falso – El bus de Valparaíso a Viña sale a las 16:20.; 3. falso – Óscar y Sandra tienen que cambiar de bus muy rápido.

P. 5: 1d; 2c; 3e; 4a; 5b

P. 6: 1c; 2a; 3e; 4b; 5d, 6f

P. 7: 1. pasaje, taquilla; 2. panel de salidas; 3. ida; 4. hacer transbordo; 5. llegada

P. 11: 1. falso - La pasajera solo quiere ir a Viña.; 2. verdadero; 3. falso – Un pasaje cuesta \$ 1500.

P. 12: 1. ¿Para qué fecha quiere los pasajes?; 2. ¿A dónde quiere ir?; 3. ¿Para cuántas personas?; 4. ¿Quiere reservar su asiento?; 5. ¿En efectivo o con tarjeta? / ¿Con tarjeta o en efectivo?; 6. ¿Solo ida, o ida y vuelta? / ¿Ida y vuelta, o solo ida?

P. 13: vendedor: 2, 3 y 6; pasajero: 1, 4 y 5

P. 14: El bus sale a las 6:30.; Tarda 2 horas y cuarto.; Sale desde Vallenar.; Cuesta \$ 5,47.



Soluciones

P. 19: 2. ¿Cuánto cuesta el pasaje?; 3. ¿Cuándo llega el bus?; 4. Quiero reservar mi asiento, por favor.; 5. ¿Cuándo sale el bus?; 6. ¿Cada cuánto sale el bus a Santiago?

P. 20: 1c; 2d; 3a; 4b; 5e

P. 21: 1. falso – El origen de Sandra es Santiago. El destino de Sandra es Viña del Mar.; 2. falso – Sandra hace transbordo en Valparaíso.; 3. verdadero

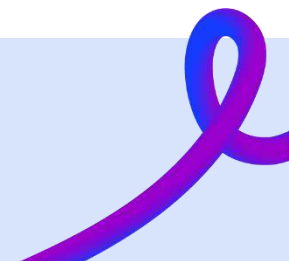

Resumen

En la estación de autobuses:

- ida y vuelta, salida, llegada, origen, destino, transbordo, directo
- taquilla, pasaje, panel de salidas

Preguntas del pasajero o la pasajera:

- *¿Desde dónde sale el bus a/para...?; ¿A qué hora sale el bus a/para...?; ¿Cuánto cuesta el pasaje a/para...?; ¿Cuánto tarda el bus a/para...?; ¿Cada cuánto sale el bus a/para...?; ¿Qué paradas hace el bus a/para...?*

Preguntas y respuestas del vendedor o la vendedora:

- *La hora de salida es a las...; El bus tarda unas 4 horas.; El bus sale cada 30 minutos.; En total son \$ 4000.; El bus sale desde la plataforma 4.; El bus para en...*
- *¿Para qué fecha quiere los pasajes?; ¿A dónde quiere ir?; ¿Para cuántas personas?; ¿Quiere reservar su asiento?; ¿En efectivo o con tarjeta?; ¿Solo ida, o ida y vuelta?*



Vocabulario

la estación de autobuses

el pasaje

hacer transbordo

el micro (Chile)

el destino

la taquilla

ida y vuelta

directo, directa

el panel de salidas

la llegada

el origen

la salida

reservar asiento

la plataforma

